

---

# inno al sole (da mesomede di creta)

Daniele Zanettovich

per oboe (o flauto) e arpa - 1993

---

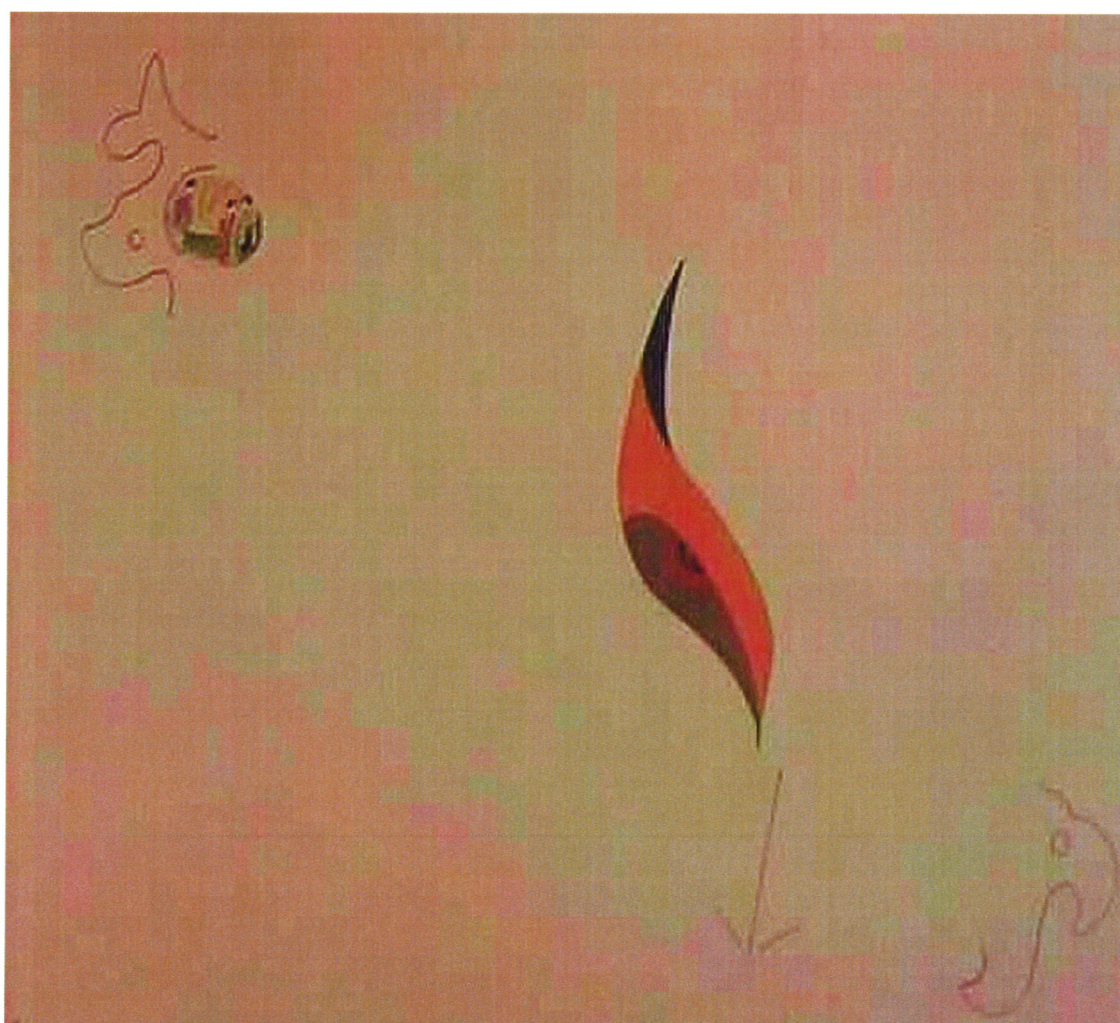

**Contemporanea**

© **Agenda Edizioni, Monte San Pietro (BO), 1994**

CP 25 - 40050 Monte San Pietro (BO) - Italy

tf ++39.051.6768076 - cell.340.2561111

[www.agendaproduzioni.com](http://www.agendaproduzioni.com)

e.mail: [agenda@agendaproduzioni.com](mailto:agenda@agendaproduzioni.com)

in copertina: gianpaolo salbego, *eye*, shinagawa, 2012

Daniele Zanettovich

# *inno al sole* (da mesomede di creta)

per oboe (o flauto) e arpa

Molto liberamente

per l'oboe:  $\text{♩} = 104$

*ppp*

libera sovrapposizione

tranquillamente, poco a poco movendo

*pppp*

ripetere il disegno

Si $\sharp$  Do $\sharp$  Re $\sharp$   
Mi $\flat$  Fa $\sharp$  Sol $\sharp$  La $\sharp$  Si $\sharp$

poco

gliss. lento

quante volte occorra,  
seguendo l'oboe

accel. poco

poco a poco cresc.

Mi $\sharp$

a poco

poco

sempre accel. e cresc.

Si $\flat$  Mi $\flat$  La $\flat$  Mi $\sharp$  La $\sharp$

daniele zanettovich, inno al sole (da mesomede di creta)

*cresc.* *al* *8va* *8va-7*

*ff* *f* *pp*

*ff* *pp*

*pp* *tremolo* *ppp*

*mf* *ppp* *dolcissimo* *(poco)* *p*

*mf* *pp* *ppp* *c. p.*

*Mi $\flat$  Re $\flat$*  *Mi $\sharp$  La $\flat$*

*Do $\sharp$  Mi $\flat$*  *Do $\sharp$  Sib* *Sol $\flat$  Mi $\flat$*  *Fa $\flat$*

*Sib* *La $\flat$*  *Sib* *La $\flat$*  *Sib* *Re $\sharp$*  *Fa $\sharp$*  *Sol $\sharp$*

*Mi $\flat$*  *Mi $\sharp$*  *Sib*

inquieto

*ff* *meno f* *f subito*

*ff* *p* *f*

Fa# La#  
Re# Do#

Re# Mi b

*calmando* *Tempo di marcia lenta*

*mp* *pp* *mf* *p*

*La* = 54 (*La* = 108)

Si#

Re#

La#

## Daniele Zanettovich

Figlio del violinista Renato Zanettovich, ha compiuto a Trieste i suoi studi musicali sotto la guida di Dario De Rosa e di Giulio Viozzi, diplomandosi in composizione, pianoforte, musica corale e direzione di coro e in strumenti a percussione. La sua carriera è iniziata alla tastiera del pianoforte con la vittoria nel 1963 alla IV Rassegna Nazionale allievi pianisti di Spezia

Dalla fine degli anni sessanta si è dedicato alla composizione ottenendo le prime affermazioni con tre diplomi di ammissione alla lettura finale al Concorso Internazionale di composizione "G. B. Viotti" di Vercelli (1967/1968/1969) e vincendo negli stessi anni il "premio del pubblico" nelle due prime edizioni del Concorso Nazionale di composizione "R. Zandonai" di Rovereto.

I suoi lavori sono pubblicati da Leduc (Parigi), dalla Casa Musicale Sonzogno, Ricordi, Zanibon, Curci, Pizzicato.

I suoi[i] Appunti per il corso di armonia principale[/i] in due volumi sono di ampio uso presso le scuole di composizione.

Come direttore d'orchestra si è esibito con l'Orchestre National de l'Opéra di Montecarlo, l'orchestra del Teatro Verdi di Trieste, l'orchestra dell'A.I.D.E.M. di Firenze, l'Orchestra Sinfonica di Sanremo, l'orchestra dell'Ente Lirico dell'Arena di Verona oltre a vari complessi e orchestre da camera.

Come direttore d'orchestra si è esibito con l'Orchestre National de l'Opéra di Montecarlo, l'orchestra del Teatro Verdi di Trieste, l'orchestra dell'A.I.D.E.M. di Firenze, l'Orchestra Sinfonica di Sanremo, l'orchestra dell'Ente Lirico dell'Arena di Verona oltre a vari complessi e orchestre da camera.

È stato titolare della cattedra di Composizione al conservatorio "Jacopo Tomadini" di Udine fino al 2009.

Agenda Edizioni  
anno di stampa 1994

© tutti i diritti sono riservati